

RANCANGAN TEMPATAN

(RT) merupakan dokumen Pihak Berkuasa Perancang Tempatan dalam merancang dan memajukan kawasan pentadbirannya. Ia mengandungi peta cadangan & pernyataan bertulis serta disokong oleh garis panduan pelaksanaan bagi menerangkan segala cadangan untuk pembangunan & pengurusan tanah.



Menterjemahkan dasar-dasar Rancangan Struktur Negeri



Menyediakan garis panduan pembangunan kepada PBT

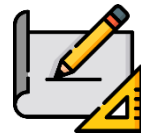

Panduan & rujukan pembangunan kepada PBT bagi pembangunan daerah

PETA GUNATANAH SEMASA DAERAH JERANTUT 2015

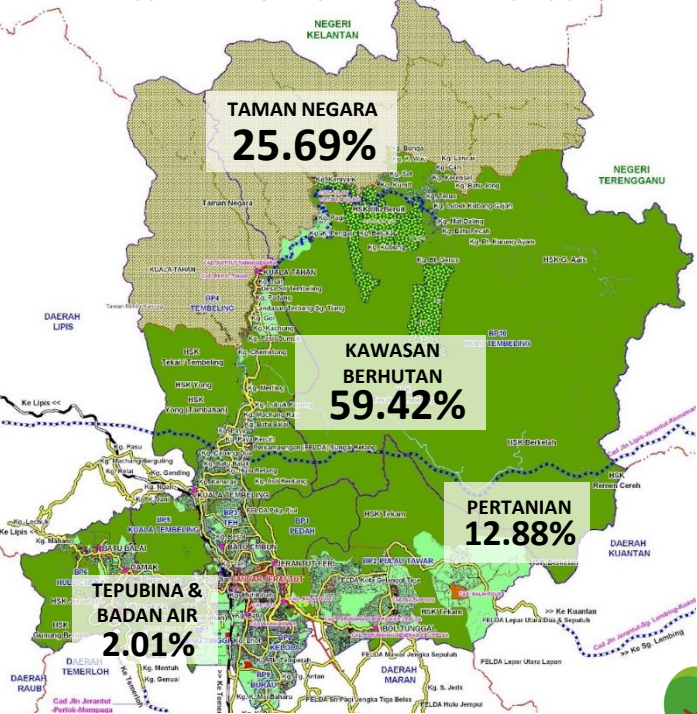

TERAS 1: ASAS EKONOMI YANG KUKUH & BERDAYA MAJU

4.1 SEKTOR PERTANIAN & PERHUTANAN



KAJIAN KES: RANCANGAN TEMPATAN MAJLIS DAERAH JERANTUT

MATLAMAT

Menjadikan Daerah Jerantut Sebagai Daerah Yang Maju dan Sejahtera Melalui Pembangunan Ekonomi Yang Berteraskan Pertanian, Pelancongan dan Pembangunan Mampan

TEMA



Menjadikan Daerah Jerantut sebagai "Daerah Taman Negara" dan Membangunkan Kawasan Bandar Jerantut sebagai "Gerbang Taman Negara"

STRATEGI PEMBANGUNAN PERHUTANAN



Pengekalan Kawasan Hutan Simpan Kekal Jerantut (Tambahan) & Taman Negara

CADANGAN TAMAN NEGARA & HUTAN SIMPAN KEKAL SEBAGAI CENTRAL FOREST SPINE (CFS)



Pewartaan hutan tanah negeri (Kompleks Hutan Taman Negara) sebagai hutan simpan



Meningkatkan lagi aktiviti pelancongan ekologi di sekitar Taman Negara



Menubuhkan Koridor Riparian untuk menghubungkan Krau Complex dengan Sungai Jelai

